



COMUNE DI RAGUSA



PIANO DI UTILIZZO
DEL DEMANIO MARITTIMO
RIELABORAZIONE 2015

Tavola 4.2 Strumenti di pianificazione e gestione del territorio
Piano Paesaggistico e Piano Territoriale Provinciale

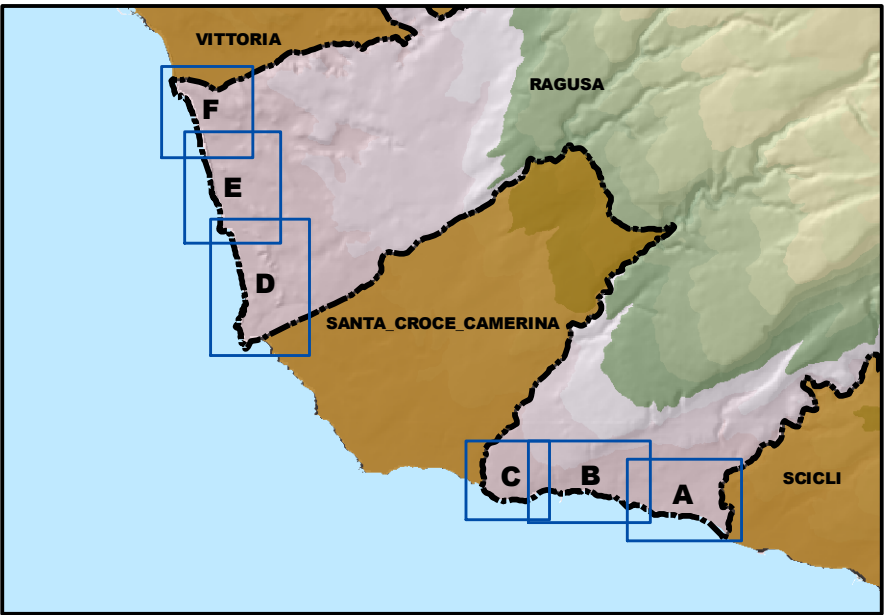

PROGETTISTA
Arch. Aurelio Barone

ELABORAZIONI E RAPPORTO AMBIENTALE
Collaborazione esterna
Arch. Pianif. Costanza Dipasquale

COORDINATORE
Responsabile del procedimento
Dirigente del Settore IV
Arch. Marcello Dimartino

L'ASSESSORE ALL'URBANISTICA
Salvatore Corallo

IL SINDACO
Ing. Federico Piccitto

Aprile 2015

■ ■ ■ Limiti comunali

Piano Paesaggistico della Provincia di Ragusa

- Livello di tutela 1
 - Livello di tutela 2
 - Livello di tutela 3
 - Area di recupero
 - Riferimento NTA
- Aree soggette a vincolo paesaggistico (art. 136 D.L. 42/2004)
- D.A. n. 1214 del 25/07/1981 Fiume Irmínio dalla foce alla sorgente
 - D.A. n. 2067 del 12/04/1967 Punta Braccetto
 - D.A. n. 6423 del 06/07/1998 Tratto di costa di contrada Branco Piccolo
- Aree con Vincolo Diretto (art. 10 D.L. 42/2004)
- Aree archeologiche (art. 142 lett. m D.L. 42/2004)

Piano Territoriale Provinciale Ragusa

Azioni dirette

- D1d - Sistema S.Croce-Scoglitti (riqualificazione ambientale)
- G4a - Tutela di aree marine
- Canale infrastrutturale
- H3a - Azioni dirette di realizzazione di infrastrutture ricettive

- E2 - SP 25 - Asse litoraneo
- E2a - Ragusa-Marina di Ragusa (allargamento e adeguamento)
- E4d - Valorizzazione percorsi centri costieri

Altre azioni

- C2a - Tutela immediata di aree di interesse ambientale
- G4d - Nuova area marina protetta fra Torre di Mezzo e Punta Braccetto

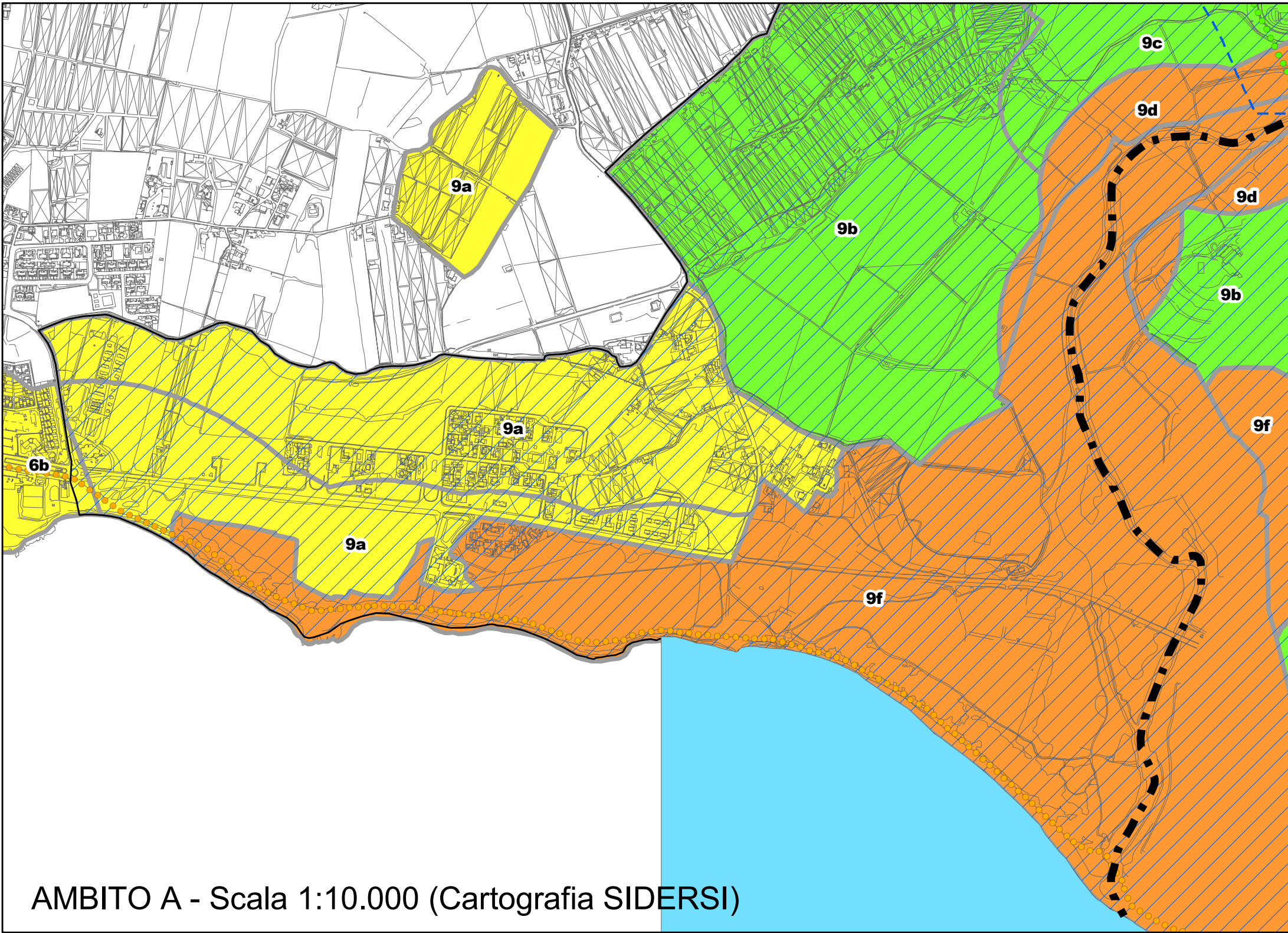

AMBITO A - Scala 1:10.000 (Cartografia SIDERSI)

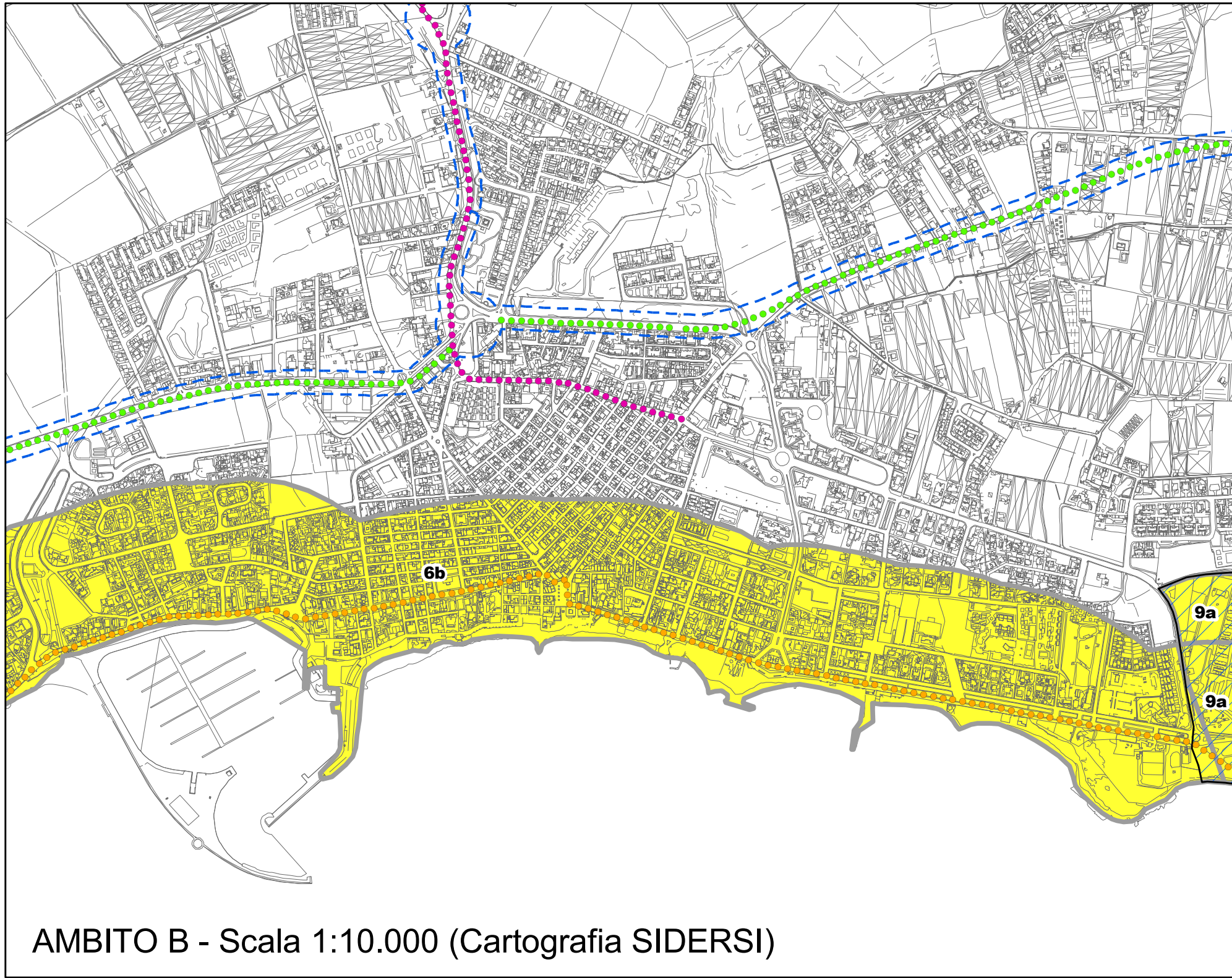

AMBITO B - Scala 1:10.000 (Cartografia SIDERSI)

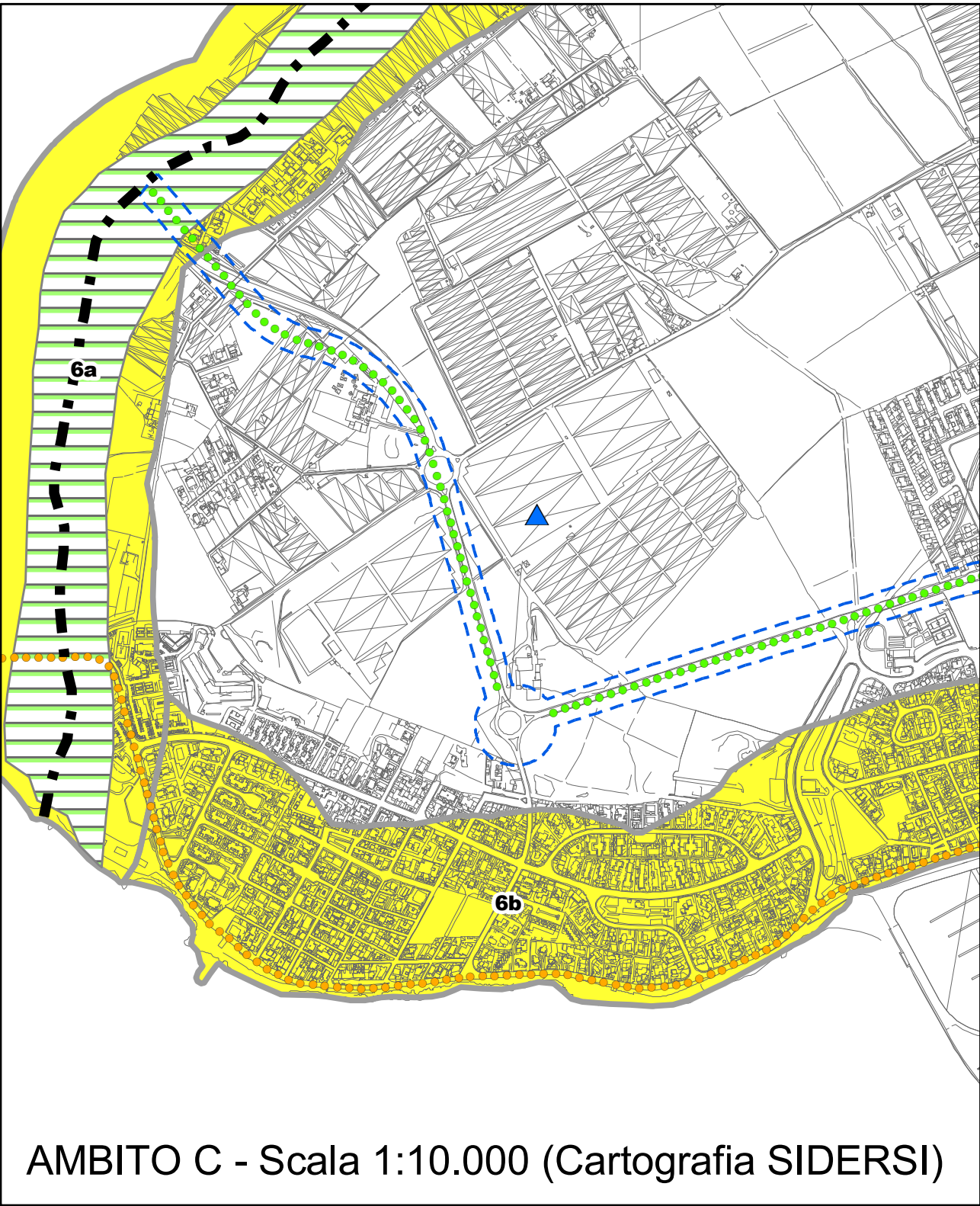

AMBITO C - Scala 1:10.000 (Cartografia SIDERSI)



AMBITO D - Scala 1:10.000 (Cartografia SIDERSI)

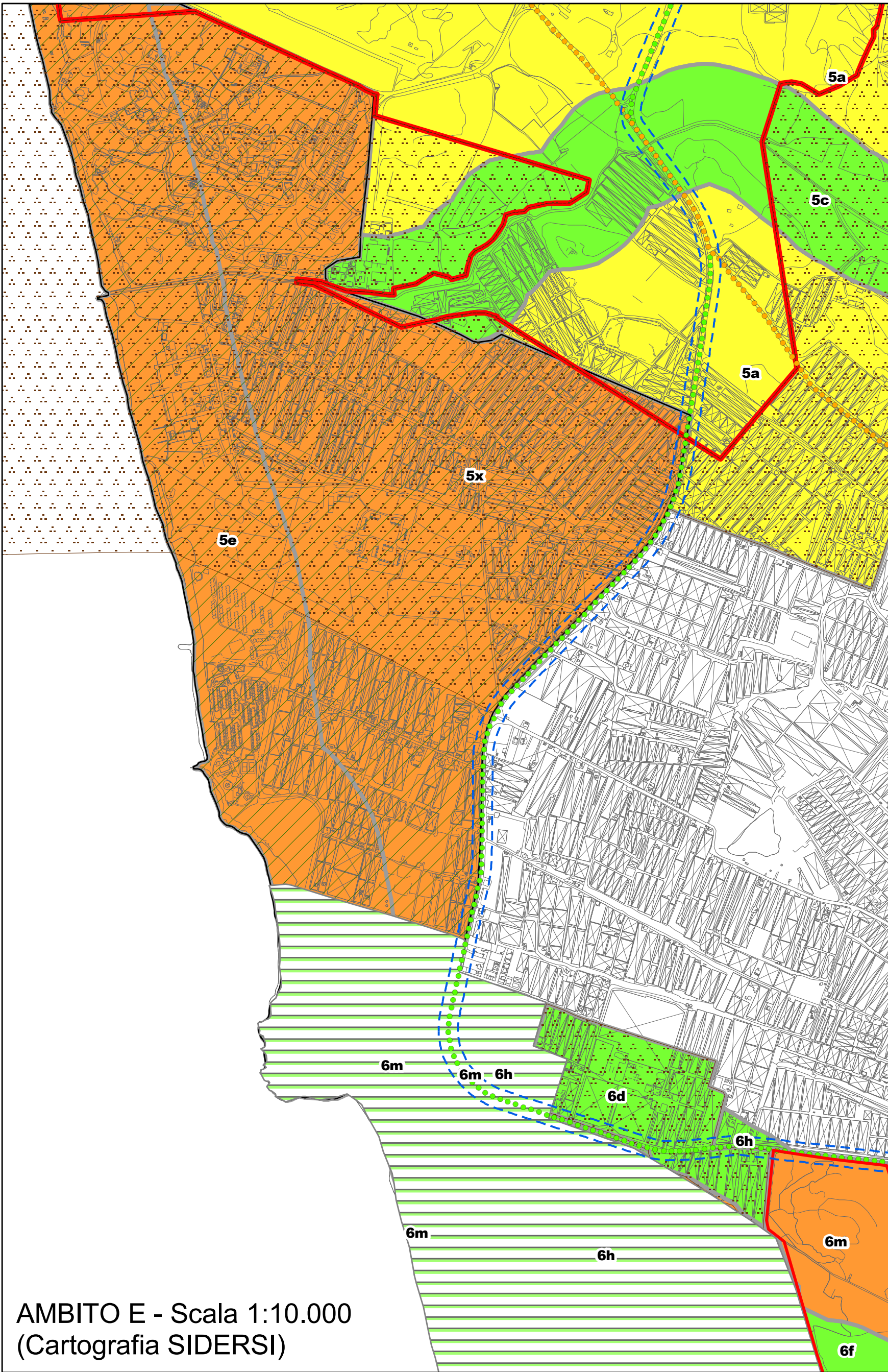

AMBITO E - Scala 1:10.000
(Cartografia SIDERSI)

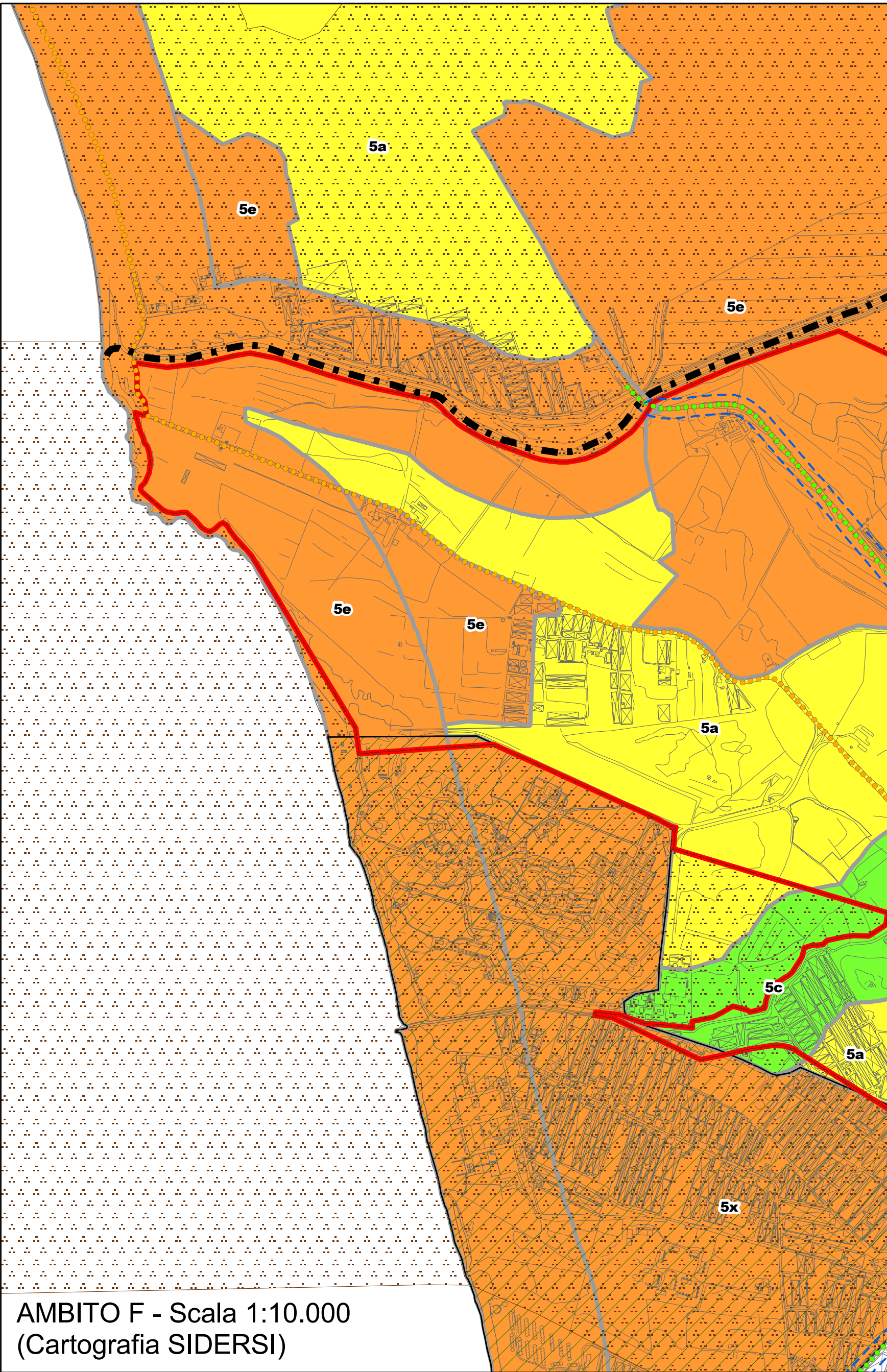

AMBITO F - Scala 1:10.000
(Cartografia SIDERSI)